セリジア三宿

物件間取

日当り良好　スーパー近く　コンビニ近く　エアコン付　ペット相談可　海が近い　ネット付　駐車場付き

物件外観

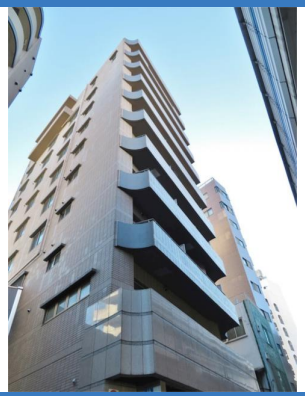

現地案内

※掲載されている物件データが現況と異なる場合は
現況を優先します。

種別	マンション
間取	2LDK
賃貸条件	22万円 / 管理費等 10,000円
	敷金1ヶ月 / 礼金1ヶ月

所在地	東京都世田谷区池尻２丁目	
学区	世田谷区立池尻小学校 / 三宿中学校夜間部	
建物	築年数	2004年2月（築22年）
	構造	SRC(鉄骨鉄筋コンクリート)
	専有面積	50.16㎡（15.15坪）
	所在階	8階 / 10階建
	駐車場	無

設備	閑静な住宅街･タイル貼り･2面採光･エレベータ･駐輪場･角部屋･バルコニー･CATV･CSアンテナ･BSアンテナ･光ファイバー･オートロック･フローリング･冷暖房･エアコン2台･洗濯機置場（室内）･システムキッチン･追い焚き･シャワー･浴室換気乾燥機･バス（専用）･オートバス･バス・トイレ別･トイレ･トイレ（専用）･室内洗濯置場･独立洗面台･シャンプードレッサー･洗面化粧台･宅配ボックス･TVインターホン
周辺施設	池尻保育園 494m 世田谷区立池尻小学校 三宿中学校夜間部 292m 世田谷学園高等学校 911m スーパー 550m コンビニ 210m
損害保険	リクルートフォレントインシュア
他費用	■初期費用　鍵交換費用 22,000円 室内消毒代 16,500円 仲介手数料：賃料１ヶ月分＋消費税 ■月額費用　日神サポートパック料 1,300円

株式会社ジェイサポート
アパマンショップ 祖師ヶ谷大蔵店

東京都知事(1)第1090008号
株式会社ジェイサポート
〒157-0073 東京都世田谷区砧八丁目8番22号
PAL祖師谷1階

TEL：03-6411-0490
FAX：03-6411-0491
E-Mail：info@j-suppo.net

取引態様：媒介	
契約形態：普通借家	
情報公開日：2026年02月25日	