

B r i s 登戸

物件間取

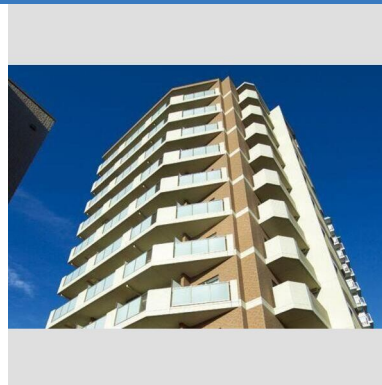

物件外観



現地案内



※掲載されている物件データが現況と異なる場合は
現況を優先します。

| | |
|------|---------------------------------------|
| 種別 | マンション |
| 間取 | 1K |
| 賃貸条件 | 9.05万円 / 管理費等 なし 敷金9.05万円 / 9.05万円 |

| | | | | | | | | | | | |
|------|---|-----|----------------|----|---------------|------|----------------|-----|-----------|-----|-----------------|
| 所在地 | 神奈川県川崎市多摩区登戸 | | | | | | | | | | |
| 学区 | 宿河原小学校 / 稲田中学校 | | | | | | | | | | |
| 建物 | <table> <tr> <td>築年数</td><td>2005年9月 (築20年)</td></tr> <tr> <td>構造</td><td>RC(鉄筋コンクリート造)</td></tr> <tr> <td>専有面積</td><td>25.21㎡ (7.61坪)</td></tr> <tr> <td>所在階</td><td>9階 / 11階建</td></tr> <tr> <td>駐車場</td><td>敷地内あり (17,600円)</td></tr> </table> | 築年数 | 2005年9月 (築20年) | 構造 | RC(鉄筋コンクリート造) | 専有面積 | 25.21㎡ (7.61坪) | 所在階 | 9階 / 11階建 | 駐車場 | 敷地内あり (17,600円) |
| 築年数 | 2005年9月 (築20年) | | | | | | | | | | |
| 構造 | RC(鉄筋コンクリート造) | | | | | | | | | | |
| 専有面積 | 25.21㎡ (7.61坪) | | | | | | | | | | |
| 所在階 | 9階 / 11階建 | | | | | | | | | | |
| 駐車場 | 敷地内あり (17,600円) | | | | | | | | | | |

| | | | | | |
|-------|---|-------|------------------------|-------|---|
| 設備 | 都市ガス・エレベータ・バルコニー・オートロック・冷暖房・冷房・洗濯機置場 (室内)・IHクッキングヒーター・バス・トイレ別・温水洗浄暖房便座・室内洗濯置場・独立洗面台・シャンプードレッサー・宅配ボックス | | | | |
| 周辺施設 | 登戸ルミナス保育園 45m 宿河原小学校 稲田中学校 1109m 東京都立狛江高等学校 1475m スーパー 195m コンビニ 139m | | | | |
| 損害保険 | 全保連株式会社 | | | | |
| 他費用 | <table> <tr> <td>■初期費用</td><td>ー 仲介手数料: 賃料 1ヶ月分 + 消費税</td></tr> <tr> <td>■月額費用</td><td>ー</td></tr> </table> | ■初期費用 | ー 仲介手数料: 賃料 1ヶ月分 + 消費税 | ■月額費用 | ー |
| ■初期費用 | ー 仲介手数料: 賃料 1ヶ月分 + 消費税 | | | | |
| ■月額費用 | ー | | | | |



日当たり良好



スーパー近く



コンビニ近く



エアコン付



ペット相談可



海が近い



ネット付



駐車場付き



株式会社ジェイサポート
アパマンショップ 祖師ヶ谷大蔵店

東京都知事(1)第1090008号

株式会社ジェイサポート

〒157-0073 東京都世田谷区砧八丁目8番22号
PAL祖師谷1階

TEL : 03-6411-0490

FAX : 03-6411-0491

E-Mail : info@j-suppo.net

取引態様: 媒介

契約形態: 普通借家

情報公開日: 2025年12月08日

