長尾戸建

物件間取

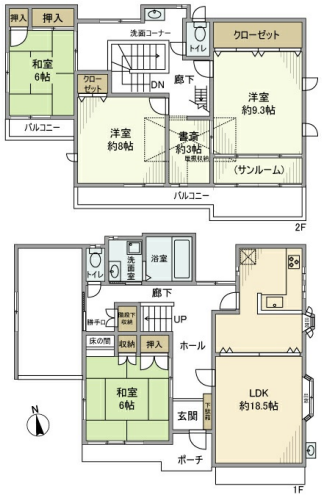

日当り良好　スーパー近く　コンビニ近く　**エアコン付**　ペット相談可　海が近い　ネット付　**駐車場付き**

物件外観

現地案内

※掲載されている物件データが現況と異なる場合は
現況を優先します。

種別	一戸建て
間取	4LDK
賃貸条件	28万円 / 管理費等 なし
	敷金2ヶ月 / 礼金1ヶ月

所在地		神奈川県川崎市多摩区長尾６丁目
学区		川崎市立長尾小学校 / 川崎市立平中学校
建物	築年数	1990年1月（築35年）
	構造	木造
	専有面積	150.44㎡（45.45坪）
	所在階	1階 / 2階建
	駐車場	敷地内あり (無料)

設備	都市ガス･専用庭･バルコニー･フローリング･冷暖房･照明器具･洗濯機置場（室内）･システムキッチン･ガスキッチン･対面キッチン･ガスコンロ対応･コンロ3口以上･追い焚き･シャワー･浴室換気乾燥機･水道（公営）･バス（専用）･バス・トイレ別･温水洗浄暖房便座･トイレ（専用）･室内洗濯置場･独立洗面台･シャンプードレッサー･排水（下水）※･インターホン･TVインターホン
周辺施設	うぃず宿河原保育園 1110m 川崎市立長尾小学校 川崎市立平中学校 1120m 神奈川県立多摩高等学校 2117m スーパー 1031m コンビニ 966m
損害保険	25,000 円
他費用	■初期費用　駐車場登録料　１台（利用時のみ） 11,000円 除菌施工料（契約時のみ） 19,800円 仲介手数料：賃料１ヶ月分＋消費税 ■月額費用　－

株式会社ジェイサポート
アパマンショップ 祖師ヶ谷大蔵店

東京都知事(1)第1090008号
株式会社ジェイサポート
〒157-0073 東京都世田谷区砧八丁目8番22号
PAL祖師谷1階

TEL：03-6411-0490
FAX：03-6411-0491
E-Mail：info@j-suppo.net

取引態様：媒介	
契約形態：普通借家	
情報公開日：2025年04月29日	